

ねぎうち 根木内こども館 おたより

ねん ど がっ がっ
2020年度10月・11月

しゃかい ふくしほうじん はる か
社会福祉法人 晴香



おねがい

ねぎうち かんない
根木内こども館内では、

☆マスクの着用

☆入館・退館時の手指のアルコール消毒

☆受付時の検温

☆受付簿に体温や体調、連絡先の記入

を必ずお願いいたします。

体調が悪い方、37.5℃以上の熱がある方は
お家でゆっくり過ごしてね。

なるべくお友達との距離を保って
遊びまたは会話を楽しみましょう。

ご理解、ご協力のほど
よろしくお願ひいたします。



☆どんぐりIDEかんたん工作☆

《どんぐりの殺菌方法》

・加熱消毒

蒸し器に5～7分程度入れて、適度に加熱殺菌する。



・低温殺菌

どんぐりを袋に入れて口を締め、一日冷凍庫で凍らせて自然
解凍する。

【どんぐりコマ】

どんぐりのお尻の部分(傘がついていた部分)の中心に、錐
で爪楊枝が入るくらいの大きさの穴を軽くあける。

その穴に爪楊枝を入れて、長さをカッターナイフで調節した
ら完成!

【やじるべえ】

支点となるどんぐりの腹に穴をあけて、竹串を通す。

支点がきっちりと真ん中に来たら、錐となるどんぐりに穴を
あけてバランスを調整すれば完成!



【どんぐり笛】

ひたすらにどんぐりのお尻をやすりで削って大きな穴を
あける。

音がきれいに音が出るためには、やすりで削ってお尻が平らにな
ってから錐で穴をあけるのが良い。そして、錐で穴をあけたら
中身の木の実は頑張ってほじくり出す。中身をほじくり出した
ら、あとは外皮に好きな絵を描いて完成!



イベントについて



《中止のイベント》

パティシエ教室、クリニカルアート、ゲーム大会

《内容変更のイベント》

毎月第4木曜日の工作は、空き箱などを使った

「リサイクル工作」に

変更になります。



参考:HP「暮らし〜の」



🎃 10月 🎃

| に 日 | げ 月 | か 火 | す 水 | も 木 | き 金 | ど 土 |
|--------|----------|--------|--------|------------------------|--------|--------------------|
| | | | | 1 | 2 | 3 |
| | | | | | | 15:30～閉館30分前 卓球タイム |
| 4 | 5 休館 | 6 | 7 | 8 | 9 | 10 |
| | | | | | | 15:30～閉館30分前 卓球タイム |
| 11 | 12 休館 | 13 | 14 | 15 | 16 | 17 |
| | | | | | | 15:30～閉館30分前 卓球タイム |
| 18 | 19 休館 | 20 | 21 | 22 | 23 | 24 |
| | | | | 15:30～16:30 リサイクル工作 | | 15:30～閉館30分前 卓球タイム |
| 25 | 26 休館 | 27 | 28 | 29 | 30 | 31 |
| | | | | | | 15:30～閉館30分前 卓球タイム |



🌸 11月 🌸

| に 日 | げ 月 | か 火 | す 水 | も 木 | き 金 | ど 土 |
|--------|----------|--------|--------|------------------------|--------|--------------------|
| 1 | 2 休館 | 3 | 4 | 5 | 6 | 7 |
| | | | | | | 15:30～閉館30分前 卓球タイム |
| 8 | 9 休館 | 10 | 11 | 12 | 13 | 14 |
| | | | | | | 15:30～閉館30分前 卓球タイム |
| 15 | 16 休館 | 17 | 18 | 19 | 20 | 21 |
| | | | | | | 15:30～閉館30分前 卓球タイム |
| 22 | 23 休館 | 24 | 25 | 26 | 27 | 28 |
| | | | | 15:30～16:30 リサイクル工作 | | 15:30～閉館30分前 卓球タイム |
| 29 | 30 休館 | | | | | |

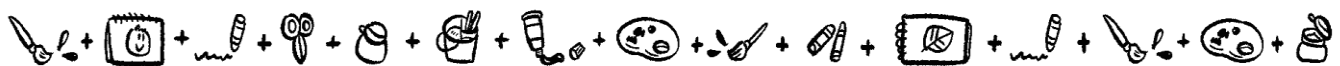

●根木内こども館●(小学生以上)

<開館時間>・火～金曜日

15:30～よい子の放送まで

・土日祝・長期休み

14:00～よい子の放送まで

<休館日>月曜日(祝日も含む)、年末年始

<場所>晴香園内 カフェ「赤い花白い花」

松戸市根木内145 社会福祉法人 晴香

TEL 047-315-2985

